

ALLEGATO 2)
PLANIMETRIA AREA DI TUTELA IN RELAZIONE AL CODICE DEI BENI CULTURALI E DEL
PAESAGGIO ED ELENCO VIE DEL CENTRO STORICO,

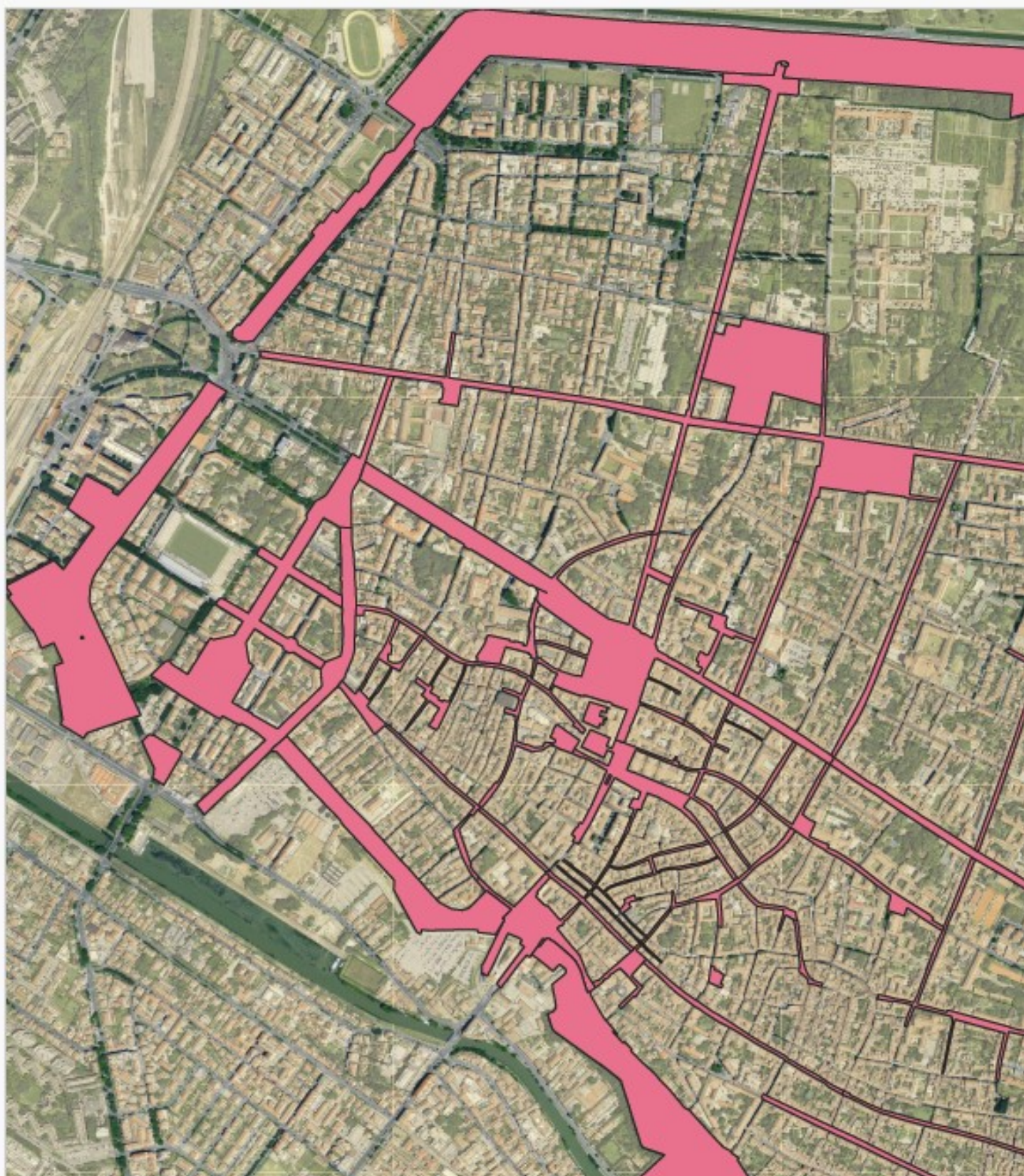

Planimetria Area di Tutela in relazione al Codice dei Beni Culturali e del Paesaggio ed elenco vie centro storico

DDICE	COMUNE	DEN_BENE	TOPONOMAST	NOTE
1	BO_481	Chiesa di Santo Spirito	via Montebello	
2	BO_482	Piazza Ariostea	piazza Ariostea - Corso Porta a Mare da via Borgo dei Leoni a viale degli Angeli - via Palestro da piazza	Contiene: 4303-Colonna Ariosto; 995-Palazzo Bevilacqua Mazzucchi; 1037-Palazzo Massari; 1354-Palazzo Cavalieri di Malta; 798-Chiesa di S. Giovanni Battista; 1260-Casa di Riposo Beatriced'Este; 874-Chiesa ed ex convento di S. Maria della Consolazione; 785-Chiesa delle Stimate di S. Francesco; 4247-Casa Sereni poi Bonfiglioli; 1021-Palazzo Giglioli-Zamorani
3	BO_493	Palazzo Bentivoglio	Via Garibaldi	Contiene: 1071-Palazzo Sacrati Strozzi; 1113-Teatro Filarmonico; 4410-Palazzo Fiaschi; 807-Chiesa e monastero di S. Giustina
4	BO_498	Palazzo di Ludovico il Moro	via XX Settembre tutta	Contiene: 4298-Chiesa di S. Francesca Romana - 984-Palazzo Arienti - 6934-Palazzo Gulinelli già Boari - 805-Chiesa di S. Apollonia - 737-Casa di Biagio Rossetti - 6935-Porta Romana
5	BO_515	Serbatoio dell'Acquedotto	corso Vittorio Veneto tutto - corso Piave da via Fortezza a via Fiume - via Cassoli da via Monte Grappa a via Fiume - corso Isonzo da via Poledrelli a viale Cavour	
6	BO_520	Chiesa di Santa Maria Nuova e San Biagio	via dei Lucchesi tutta - via Aldighieri tutta - via Calcagnini tutta	
7	BO_523	San Cristoforo dei Bastardini	via Bersaglieri del po tutta - via Cairoli 21-39 - vicolo Cornuda - via del Gambero da n. 1 a via Sogari	
8	BO_529	Palazzo Schifanoia	via Scandiana dal civico 1 a via Caneva; via Camposabbionario 1-11/A; via del Mellone fino a via Brasavola; via Borgovado 2-12; via Borgo di sotto 58-70	Contiene: 810-chiesa di S. Maria in Vado
9	BO_536	Basilica Cattedrale di San Giorgio Martire	piazza Trento e Trieste - via Mazzini tutta - via Contrari tutta - via Canonica - via Voltapaletto da via Canonica a via de' Romei - via G. degli Adelardi tutta - via S. Romano da piazza Trento e Trieste a via Ragno - via Porta Reno fino a via Vaspergolo - via Cortevecchia fino a piazza Cortevecchia - Piazza del Municipio	Contiene: 6882-sistema delle piazze storiche; 470-botteghe Portici del Duomo; 4069-area urbana adiacente alle botteghe dei Portici del Duomo; 9752-torre marmorea o campanile della Cattedrale; 1008-Palazzo Contrari; 1006-Palazzo Ducale ora Palazzo Comunale e piazza Municipio; 548-Palazo del Podestà; 4432-Palazzo S. Crispino; 1358-Sinagoga e museo ebraico; 1043-Palazzo Montecatini; 994-Palazzo Bevilacqua-Costabili; 1008-Palazzo Contrari-Aldrovandi già Pepoli; 867-chiesa di S. Romano; 4296-Chiesa del Suffragio; 802-Chiesa di S. Paolo e Campanile; 1121-Torre dell'Orologio
10	BO_537	Palazzo Sigismondo Muzzarelli	via de' Romei tutta	Contiene: 1013-ex chiesa e convento di S. Margherita; 1043-Palazzo Montecatini
11	BO_564	Chiesa di San Domenico	piazza Sacrati - via degli Spadari tutta	Contiene: Palazzo Sacrati Strozzi
12	BO_567	Chiesa parrocchiale di Santo Stefano	piazza Cortevecchia - via Cortevecchia da piazza Cortevecchia a via Boccacanele di S. Stefano - via Boccacanele di S. Stefano fino a via Ripagrande - via del Mercato - via Centoversuri 2-10	Contiene: 7040-Canonica della chiesa parrocchiale di S. Stefano
13	BO_571	Complesso di San Giorgio (chiesa, ex convento e chiostro)	Adiacenze del Complesso di S. Giorgio	
14	BO_573	Prospettiva della Giovecca	Corso della Giovecca da via Terranuova ai Rampari di S. Rocco - Rampari di S. Rocco - Viale Alfonso I d'Este da piazzale delle Medaglie d'Oro fino a via Cisterna del Follo - piazzale delle Medaglie d'Oro	Contiene: 1343-Arcispedale di S. Anna e pertinenze; 943-Palazzo detto Palazzina di Marfisa; 4339-ex Oratorio di S. Barbara; 1150-Palazzo Borghi; 928-Palazzo Novara Travagli; 1004-Palazzo Cavalieri; 4256-casa Luppis
15	BO_640	Porta Paola-ex Barriera Daziaria	via Bologna 2-48 - via Kennedy 1-37b - via Donatori del Sangue tutta - piazza del Travaglio - via dei Baluardi 1-37 - tratto finale di via Piangipane - corso Porta Reno 101-127	
16	BO_641	Ex Teatro Verdi	via Spronello 1-17 - piazza Verdi - via Castelnuovo tutta - via Camaleonte da via della Ghiara a via Castelnuovo - via delle Scienze 48-52	
17	BO_642	Chiesa dei Santi Giuseppe, Tecla e Rita ed ex Convento di San Giuseppe	via Mayr 72-158	Contiene: 4431-Palazzo Recchi-Mayr; 1040-Palazzo Melli; 728-casa Zuffi ora Zanardi Gerotto; 4448-Palazzo ex S. Lorenzo; 6923-Casa Casoni; 961-palazzo in via C. Mayr 203-205, via Ghisiglieri 30 e via Coperta 28-28a
18	BO_644	Casa e Cavalcavia	via delle Volte 1-41 - via Mayr dal civico 1 a piazza Verdi - via Ragno tutta - vicolo Ragno	Contiene: 4312-Edificio in via C. Mayr nn 45-46-49; 856-ex Chiesa Ss. Cosma e Damiano; 4100-Casa; 6931-Cavalcavia
19	BO_645	Palazzo Beccari	via Ripagrande 2-72b	
20	BO_647	Palazzo in via Paglia 40/a-42, via Saraceno 95 (già Trotti)	via Fondobanchetto 1-5 - via Saraceno da via Fondobanchetto al civico 72	
21	BO_648	Chiesa di Sant'Antonio Abate	via Saraceno 1-71 - via Cavedone 2-12a	Contiene: 4216-Casa in via Saraceno 16-26
22	BO_651	Chiesa di San Francesco	piazzetta G. da Tossignano - via Savonarola da via Pergolato a via Terranuova - Via Terranuova da via Saraceno a corso della Giovecca - Via Voltapaletto da via Terranuova a via de' Romei	Contiene: 4254-Casa Lampronti; 988-Palazzo Barbantini; 1319-Casa Romei; 1051-Palazzo Pareschi già Gavassini già Estense; 1218-Chiesa di S. Girolamo; 1041-Palazzo Mirogli-Tassoni; 1063-Palazzo Gulinelli-Contughi; 1020-Palazzo Giglioli ed ex stalle
23	BO_652	Abside dell'ex Chiesa di San Nicolò	piazzetta S. Nicolò - via Muzzina tutta - via Colomba 1-27a	
24	BO_655	Castello Estense	piazza del Castello - Largo del Castello - corso Martiri della Libertà tutto - piazza della Repubblica - via Baruffaldi tutta - via Cavour da largo Castello fino a via della Cittadella - corso della Giovecca da largo Castello fino a via Terranuova - via Cairoli fino a via Teatini - Corso Ercole I d'Este fino a via delgi Armari - via Borgo dei Leoni fino a via degli Armari - via Frizzi tutta	Contiene: 1112-Teatro Comunale; 792-Chiesa di S. Carlo; 4443-Palazzo dell'Ospedale di S'Anna; 1060-Palazzo Roverella; 4344-Ex casa Borsari; 4423-Palazzo Naranzi-Casa Milani - 809-Chiesa di S. Maria dei Teatini; 1049-Palazzo Paparelli; 4404-Palazo Braghini-Rossetti; 4413-Palazzo Genovesi; 1039-Palazzo Mazza; 6880-Palazzo Romei-Agnoletti; 6882-Sistema delle Piazze storiche; 4395-Palazzo Arcivescovile; 4447-Palazzo Ex INA; 1080-Palazzo del Monte di Pietà e paracarri; 4444-Palazzo della Camera del Commercio; 1045-Palazzo Naselli Crispi; 779-Chiesa del Gesù; 987-Palazzo Balbo
25	BO_657	Palazzo Nigrelli	via Palestro	
26	BO_658	Palazzo dei Diamanti	Corso Porta a Mare da corso Ercole I d'Este a via Borgo dei Leoni; Corso Ercole I d'Este da via degli Armari a via Guarini; corso Rossetti da corso Ercole I d'Este a Via L. Ariosto	Contiene: 4440-Palazzo Turchi-di Bagno; 4429-Palazzo Prosperi Sacrati già Castelli; 1002-Palazzo Scola Camerini; 1023-Palazzo Giulio d'Este; 4401-Palazzo Boari-Fioravanti; 1027-Palazzo Gulinelli-Canonici Mattei; 4414-Palazzo Gulinelli; 16473-Antica Coffee House del Parco Massari; 1003-Palazzo Canonici in via Porta Po; ex Convento dei Cappuccini e Chiesa di S. Maurelio
27	BO_660	Chiesa parrocchiale di San Benedetto e campanile	corso Porta Po tutto - via Boiardo da corso porta Po a via Strozzi - piazzale S. Benedetto	
28	BO_661	Porta degli Angeli	Corso Ercole I d'Este da via Guarini a viale Orlando Furioso	Contiene: 1074-Palazzo Trotti-Estensi-Mosti; 1022-Palazzo Giordani e annessi; 1017-Palazzo Furiani