

FERRARA SUMMER FESTIVAL: LINEE GUIDA PER I RESIDENTI

COSA

Durante tutto il periodo del Ferrara Summer Festival (compreso allestimento e disallestimento) e durante i giorni degli spettacoli, è prevista una serie di provvedimenti di regolamentazione della circolazione urbana.

CHI

Se sei residente in una di queste vie: via Cortile, via Palestro da piazza Ariostea a via Mascheraio via Borso, corso Porta Mare da corso Ercole I D'Este a via Montebello, piazza Ariostea, via Fossato, via Montebello da corso Porta Mare a via Cortile, via del Gregorio, vicolo del Voltino, via Mascheraio da via del Gregorio a via Palestro, via Folegno.

Le famiglie interessate verranno dotate di un pass da utilizzare secondo le mappe a seguire.

QUANDO

Da martedì 2 giugno a mercoledì 5 agosto.

- ZONE A, B, C e D: sempre attive.
- ZONA F: Attiva per tutti gli utenti della Scuola San Vincenzo quando la normale viabilità in Piazza Ariostea è interrotta.
- ZONE E e G: in base al calendario degli eventi.

Le zone sono individuate tramite un codice colore come dettagliato nelle prossime pagine.

RACCOMANDAZIONI PER I RESIDENTI

- Si invita a osservare scrupolosamente la segnaletica temporanea presente sul posto.
- Lasciare sempre liberi i passi carrabili e garantire il passaggio per i mezzi di emergenza.
- Collaborare con il personale preposto al controllo della viabilità.
- In caso di necessità o richieste particolari, contattare l'organizzazione tramite i riferimenti indicati.

CONSIGLI PER RIMANERE SEMPRE AGGIORNATI SULLE ULTIME INFORMAZIONI

Per consentire a tutti di affrontare al meglio e senza preoccupazioni i giorni dei concerti, vi invitiamo a consultare il sito www.comune.ferrara.it/ferrara-summer-festival.

Per informazioni ci si può rivolgere all'**Ufficio Relazioni con il Pubblico** (URP) del Comune di Ferrara: 800 532 532, urp@comune.fe.it.

RIEPILOGO DEI PROVVEDIMENTI

Valido per tutto il periodo del festival		In aggiunta nei giorni con eventi		
A	Per i residenti , no ZTL in Corso Ercole I d'Este, tra Via Arianuova e Viale della Certosa	G	Divieto di circolazione e di sosta su ambo i lati di Corso Porta Mare tra Via Montebello e Corso Ercole I d'Este	
B	Parcheggio residenti con pass in Via Borso, lato sinistro, dall'altezza del civico 8 fino all'incrocio con Via Guarini		Divieto di circolazione sui quattro lati di Piazza Ariostea	
	Parcheggio residenti con pass in Via Guarini su entrambi i lati fino all'inizio dell'area residenti Settore 3, circa all'altezza del civico 3		Divieto di sosta in Via Palestro da Piazza Ariostea a Via de Pisis	
	Parcheggio residenti con pass in Viale della Certosa sul lato privo di fabbricati e in parallelo all'asse stradale		Divieto di circolazione e di sosta in Via Fossato	
C	Parcheggio gratuito per residenti con pass in Rampari di San Rocco, ambo i lati nel tratto da via Guido D'Arezzo all'ingresso ex dipendenti S. Anna		Divieto di circolazione e di sosta in Via Cortile	
	Parcheggio gratuito per residenti con pass in Rampari di San Rocco, nel parcheggio esterno alla carreggiata tra via Fossato di Mortara e l'ingresso ex dipendenti S. Anna		Divieto di circolazione e di sosta in Via del Gregorio	
D	Divieto di sosta per tutti su tutti i quattro lati di Piazza Ariostea, compreso il lato sud di Corso Porta Mare			
E	Parcheggio residenti con pass in Corso Porta Mare, lato nord, tra Via Folegno e Via delle Erbe			
F	Istituzione di un corridoio per gli utenti della Scuola San Vincenzo con ingresso da Via Fossato e uscita in Via Cortile			

Focus ZONA A e B

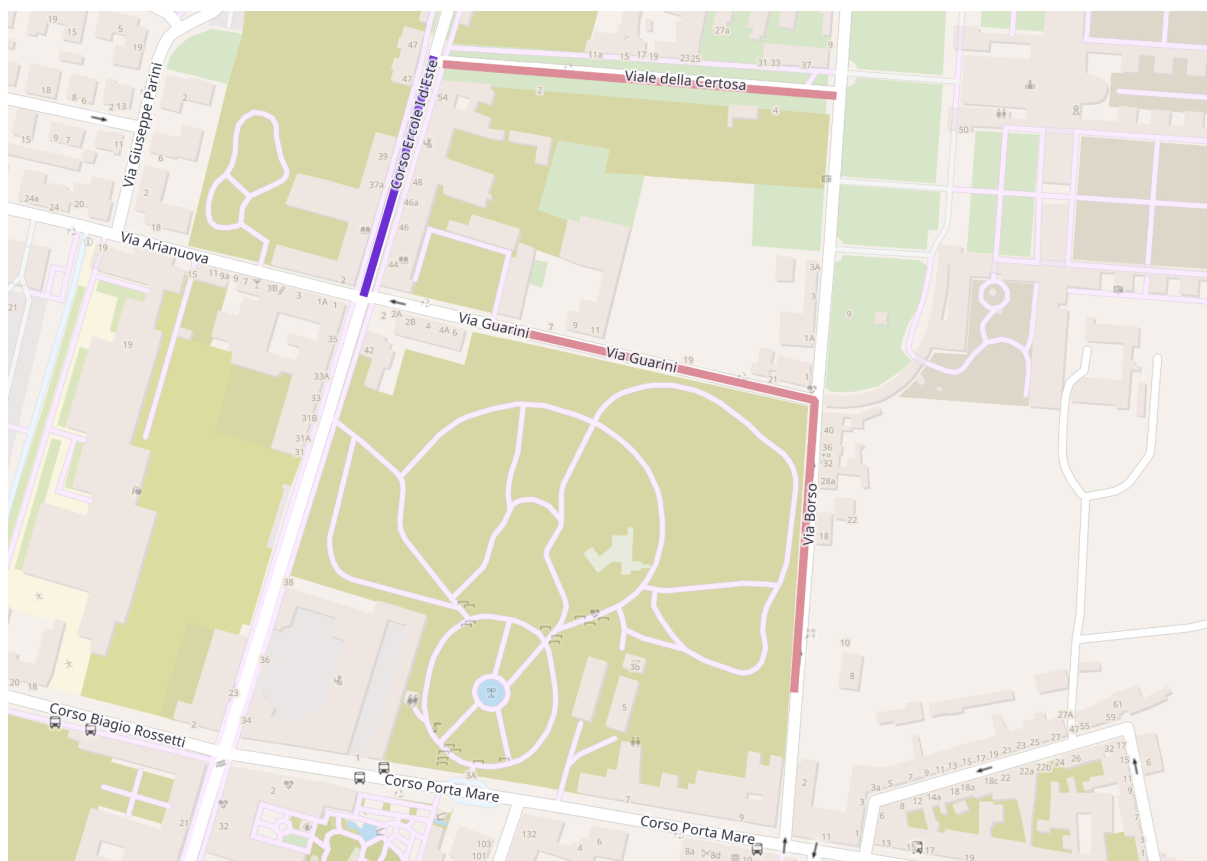

CHI

Se sei residente in una di queste vie: via Cortile, via Palestro da piazza Ariostea a via Mascheraio via Borso, corso Porta Mare da corso Ercole I D'Este a via Montebello, piazza Ariostea, via Fossato, via Montebello da corso Porta Mare a via Cortile, via del Gregorio, vicolo del Voltino, via Mascheraio da via del Gregorio a via Palestro, via Folegno.

QUANDO

Da martedì 2 giugno a mercoledì 5 agosto.

_ COSA CAMBIA ZONA A _

Per i residenti, no ZTL in Corso Ercole I d'Este, tra Via Arianuova e Viale della Certosa

_ COSA CAMBIA ZONA B _

Parcheggio residenti con pass in Via Borso, lato sinistro, dall'altezza del civico 8 fino all'incrocio con Via Guarini.

Parcheggio residenti con pass in Via Guarini su entrambi i lati fino all'inizio dell'area residenti Settore 3, circa all'altezza del civico 3.

Parcheggio residenti con pass in Viale della Certosa sul lato privo di fabbricati e in parallelo all'asse stradale.

_ Nei giorni di evento ATTIVA ANCHE ZONA G _

Divieto di circolazione e di sosta su: Via Fossato, Via Cortile, Via del Gregorio, ambo i lati di Corso Porta Mare tra Via Montebello e Corso Ercole I d'Este.

Divieto di circolazione sui quattro lati di Piazza Ariostea

Divieto di sosta in Via Palestro da Piazza Ariostea a Via de Pisis

Focus ZONA C

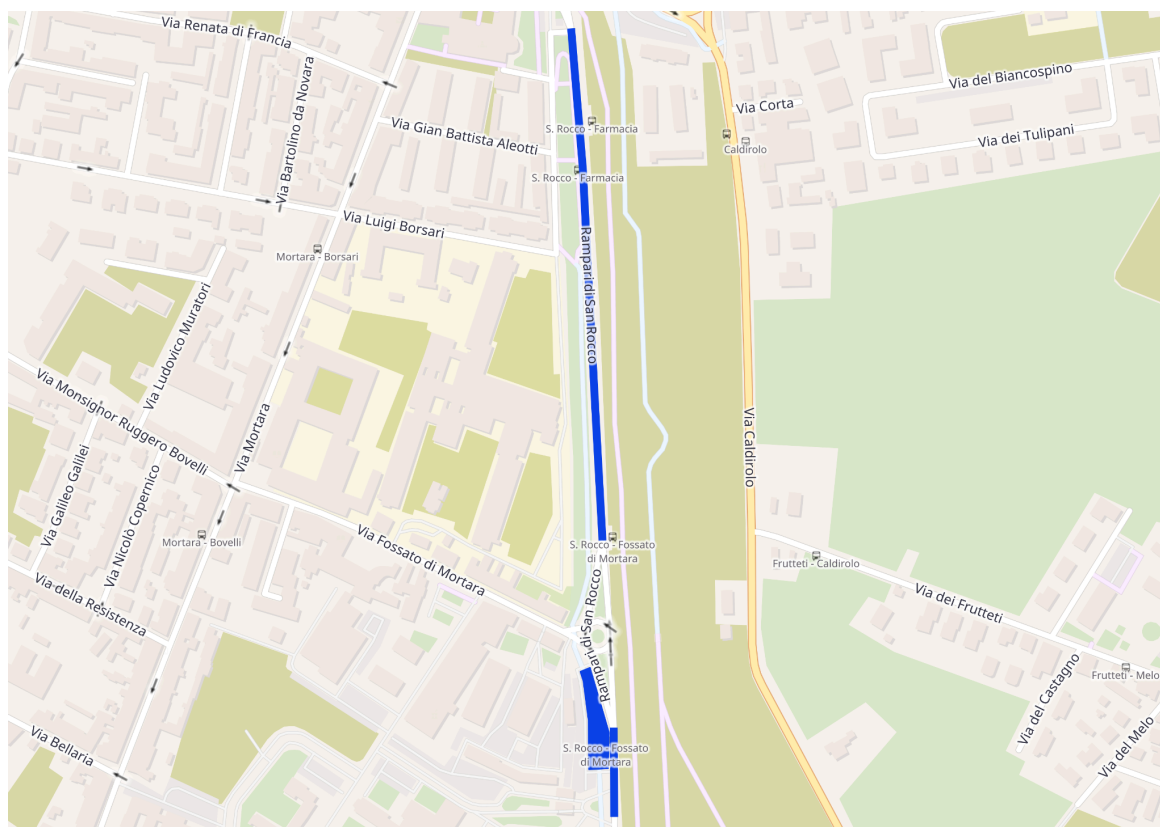

CHI

Se sei residente in una di queste vie: via Cortile, via Palestro da piazza Ariostea a via Mascheraio via Borso, corso Porta Mare da corso Ercole I D'Este a via Montebello, piazza Ariostea, via Fossato, via Montebello da corso Porta Mare a via Cortile, via del Gregorio, vicolo del Voltino, via Mascheraio da via del Gregorio a via Palestro, via Folegno.

QUANDO

Da martedì 2 giugno a mercoledì 5 agosto.

_ COSA CAMBIA ZONA C _

Parcheggio gratuito per residenti con pass in Rampari di San Rocco, ambo i lati nel tratto da via Guido D'Arezzo all'ingresso ex dipendenti S. Anna

Parcheggio gratuito per residenti con pass in Rampari di San Rocco, nel parcheggio esterno alla carreggiata tra via Fossato di Mortara e l'ingresso ex dipendenti S. Anna

_ Nei giorni di evento ATTIVA ANCHE ZONA G _

Divieto di circolazione e di sosta su: Via Fossato, Via Cortile, Via del Gregorio, ambo i lati di Corso Porta Mare tra Via Montebello e Corso Ercole I d'Este.

Divieto di circolazione sui quattro lati di Piazza Ariostea.

Divieto di sosta in Via Palestro da Piazza Ariostea a Via de Pisis.

Focus ZONA D

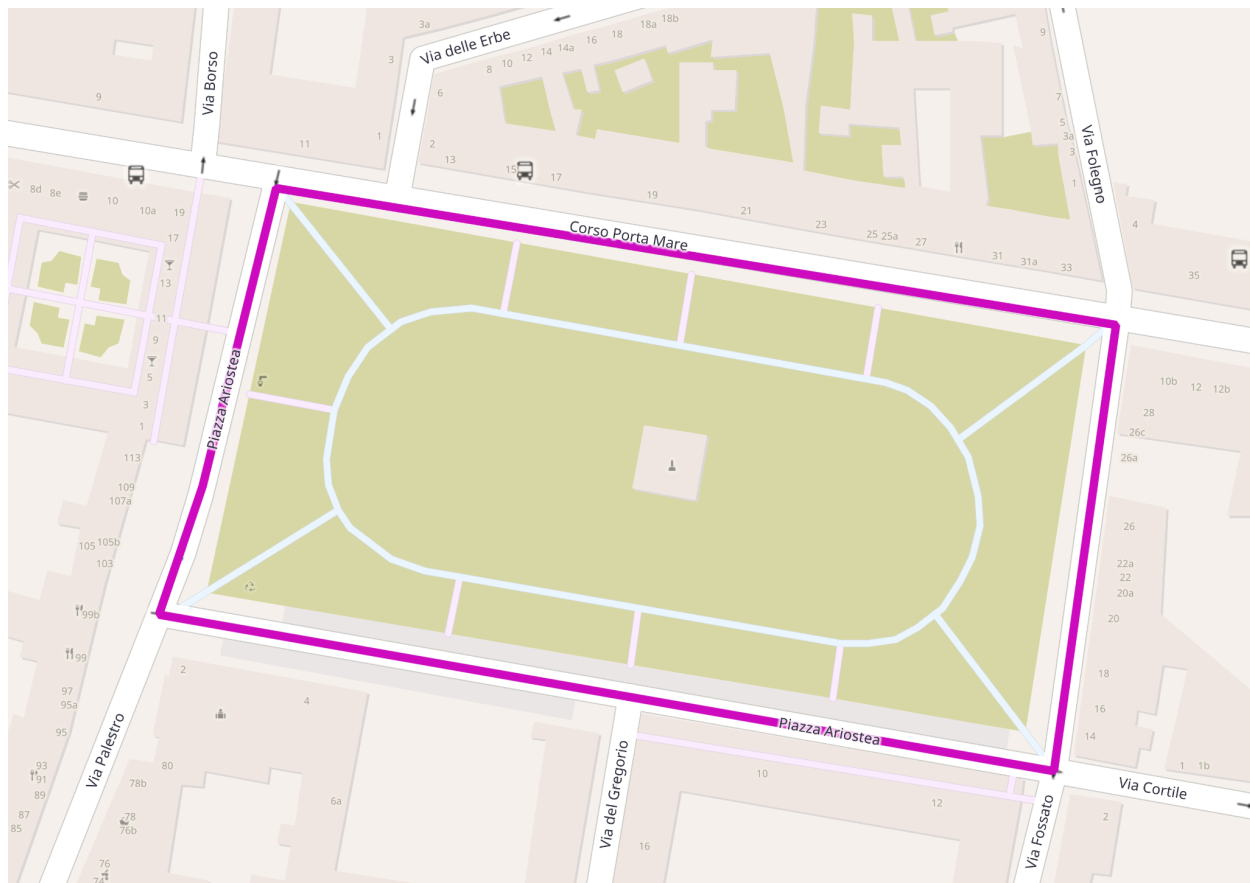

QUANDO

Da martedì 2 giugno a mercoledì 5 agosto.

CHI

Se sei residente in una di queste vie: via Cortile, via Palestro da piazza Ariostea a via Mascheraio via Borso, corso Porta Mare da corso Ercole I D'Este a via Montebello, piazza Ariostea, via Fossato, via Montebello da corso Porta Mare a via Cortile, via del Gregorio, vicolo del Voltino, via Mascheraio da via del Gregorio a via Palestro, via Folegno.

_ COSA CAMBIA ZONA D _

Divieto di sosta per tutti su tutti i quattro lati di Piazza Ariostea, compreso il lato sud di Corso Porta Mare.

Focus ZONA E

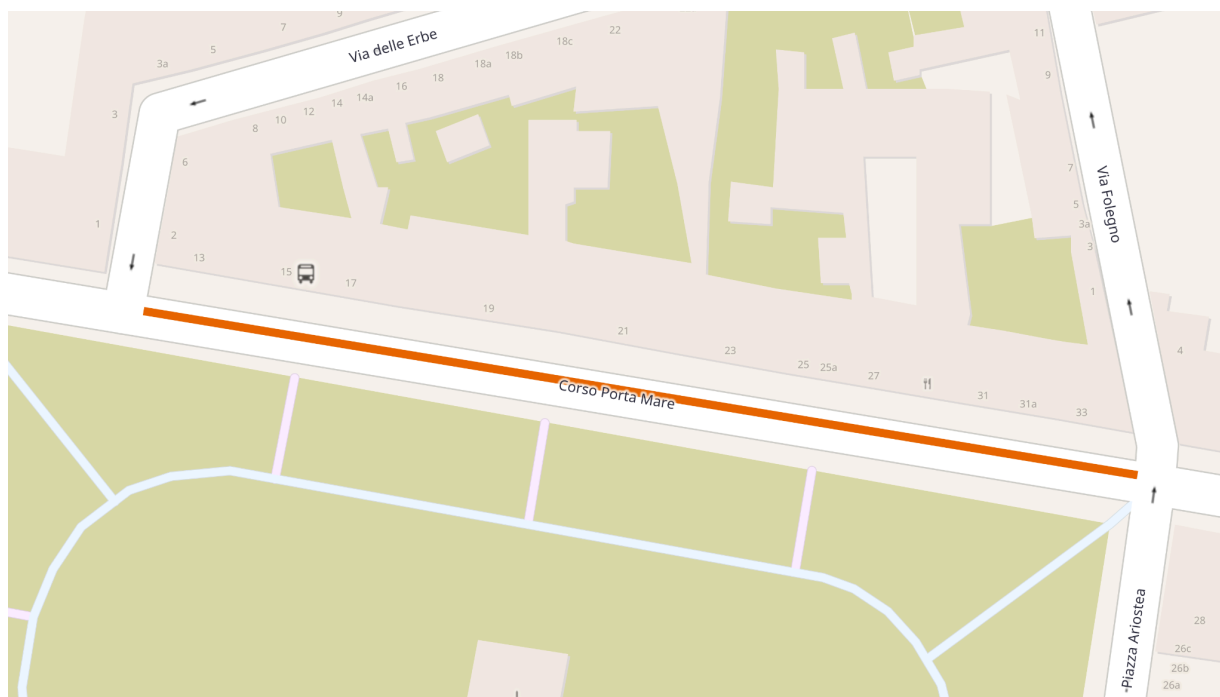

QUANDO

Da martedì 2 giugno a mercoledì 5 agosto secondo il seguente calendario.

Data	zona E
dal 02/06 al 12/06	✔ tutto il giorno, tutti i giorni
dal 15/06 al 17/06	✔ dalle 02:00 del 15/06, tutto il giorno il 16/06 e il 17/06
il 22/06	✔ dalle 01:00 alle 23:59 del 22/06
dal 24/06 al 25/06	✔ dalle 02:00 del 24/06, tutto il giorno il 25/06
dal 28/06 al 01/07	✔ dalle 02:00 del 28/06, tutto il giorno dal 29/06 al 01/07
dal 06/07 al 09/07	✔ dalle 03:00 del 06/07, tutto il giorno dal 07/07 al 09/07
dal 12/07 al 16/07	✔ dalle 02:00 del 12/07, tutto il giorno dal 13/07 al 16/07
dal 19/07 al 21/07	✔ dalle 02:00 del 19/07, tutto il giorno il 20/06 e il 21/06
dal 27/07 al 05/08	✔ dalle 00:30 del 27/07, tutto il giorno dal 28/07 al 05/08

CHI

Se sei residente in una di queste vie: via Cortile, via Palestro da piazza Ariostea a via Mascheraio via Borso, corso Porta Mare da corso Ercole I D'Este a via Montebello, piazza Ariostea, via Fossato, via Montebello da corso Porta Mare a via Cortile, via del Gregorio, vicolo del Voltino, via Mascheraio da via del Gregorio a via Palestro, via Folegno.

_ COSA CAMBIA ZONA E _

Parcheggio residenti con pass in Corso Porta Mare, lato nord, tra Via Folegno e Via delle Erbe.

Focus ZONA F

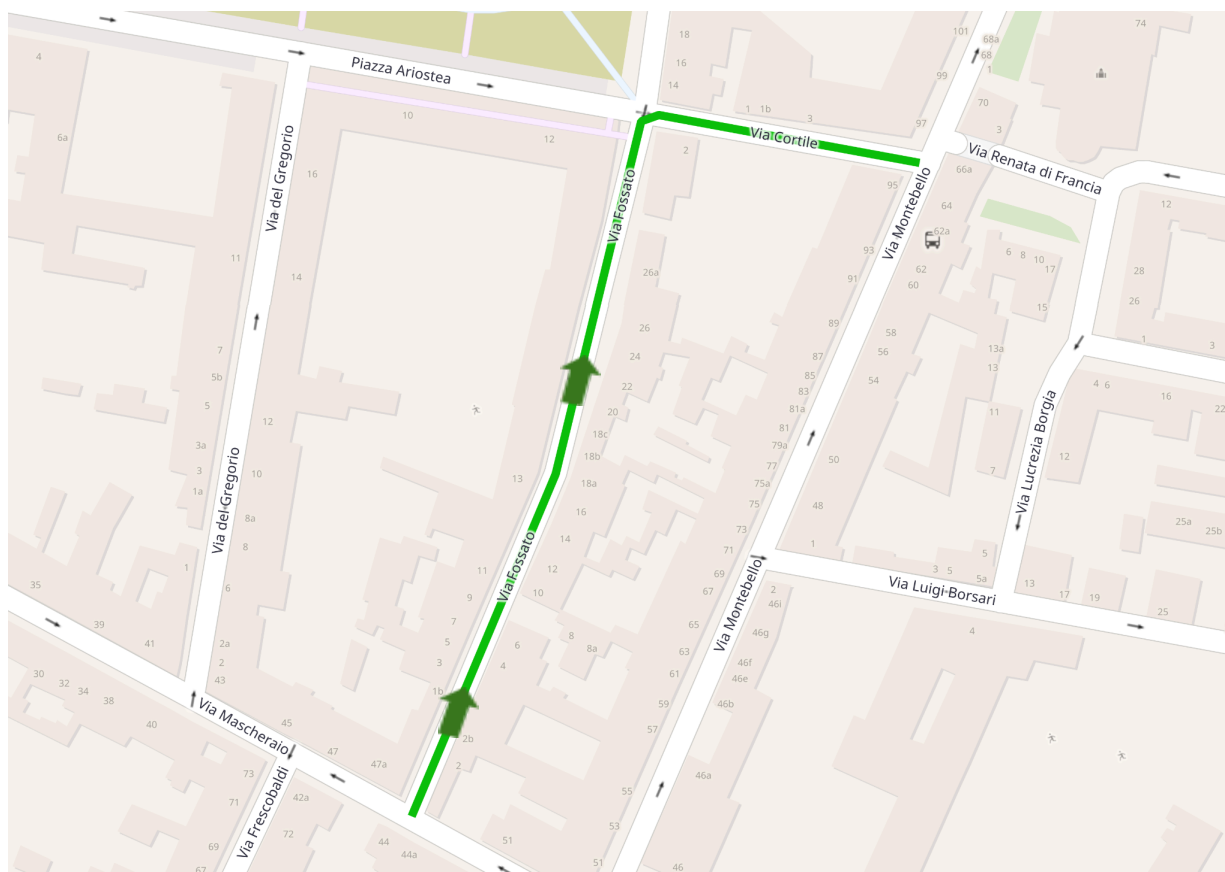

QUANDO

Da martedì 2 giugno a mercoledì 5 agosto.

CHI

Attiva per tutti gli utenti della Scuola San Vincenzo quando la normale viabilità in Piazza Ariostea è interrotta.

_ COSA CAMBIA ZONA F _

Istituzione di un **corridoio per gli utenti della Scuola San Vincenzo** con ingresso da Via Fossato e uscita in Via Cortile.

il 23/06	✓ dalle 18:00 del 23/06 alle 02:00 del 24/06
il 26/06	✓ dalle 21:00 del 26/06 alle 04:00 del 27/06
il 27/06	✓ dalle 18:00 del 27/06 alle 02:00 del 28/06
il 02/07	✓ dalle 14:00 del 02/07 alle 02:00 del 03/07
il 03/07	✓ dalle 16:00 del 03/07 alle 03:00 del 04/07
il 04/07	✓ dalle 17:00 del 04/07 alle 03:00 del 05/07
il 05/07	✓ dalle 16:00 del 05/07 alle 03:00 del 06/07
il 10/07	✓ dalle 17:00
il 11/07	✓ tutto il giorno
il 17/07	✓ dalle 18:00 del 17/07 alle 02:00 del 18/07
il 18/07	✓ dalle 14:30 del 18/07 alle 02:00 del 19/07
il 22/07	✓ dalle 18:30 del 22/07 alle 00:30 del 23/07
il 23/07	✓ dalle 18:30 del 23/07 alle 00:30 del 24/07
il 24/07	✓ dalle 18:30 del 24/07 alle 00:30 del 25/07
il 25/07	✓ dalle 18:30 del 25/07 alle 00:30 del 26/07
il 26/07	✓ dalle 18:30 del 26/07 alle 00:30 del 27/07

CHI

Valido per tutti, anche per i residenti.

_ COSA CAMBIA ZONA G _

In aggiunta alle regole vigenti per le zone A, B, C, D. In alternanza rispetto alle regole vigenti per la zona E.

Divieto di circolazione e di sosta su: Via Fossato, Via Cortile, Via del Gregorio, ambo i lati di Corso Porta Mare tra Via Montebello e Corso Ercole I d'Este.

Divieto di circolazione sui quattro lati di Piazza Ariostea.

Divieto di sosta in Via Palestro da Piazza Ariostea a Via de Pisis.

REGOLAMENTAZIONE ZONA E + ZONA G | ALTERNANZA DURANTE GLI EVENTI

Data	E	G
dal 02/06 al 12/06	✔ tutto il giorno, tutti i giorni	✘
il 13/06	✘	✔ tutto il giorno
il 14/06	✘	✔ tutto il giorno
dal 15/06 al 17/06	✔ dalle 02:00 del 15/06	✘ dalle 02:00 del 15/06
il 18/06	✘ dalle 16:00 del 18/06 alle 02:00 del 19/06	✔ dalle 16:00 del 18/06 alle 02:00 del 19/06
il 19/06	✘ dalle 16:00 del 19/06 alle 02:00 del 20/06	✔ dalle 16:00 del 19/06 alle 02:00 del 20/06
il 20/06	✘ dalle 17:00 del 20/06 alle 04:00 del 21/06	✔ dalle 17:00 del 20/06 alle 04:00 del 21/06
il 21/06	✘ dalle 18:00 del 21/06 alle 01:00 del 22/06	✔ dalle 18:00 del 21/06 alle 01:00 del 22/06
il 22/06	✔ dalle 01:00	✘ dalle 01:00
il 23/06	✘ dalle 18:00 del 23/06 alle 02:00 del 24/06	✔ dalle 18:00 del 23/06 alle 02:00 del 24/06
dal 24/06 al 25/06	✔ dalle 02:00 del 24/06	✘ dalle 02:00 del 24/06
il 26/06	✘ dalle 21:00 del 26/06 alle 04:00 del 27/06	✔ dalle 21:00 del 26/06 alle 04:00 del 27/06
il 27/06	✘ dalle 18:00 del 27/06 alle 02:00 del 28/06	✔ dalle 18:00 del 27/06 alle 02:00 del 28/06
dal 28/06 al 01/07	✔ dalle 02:00 del 28/06	✘ dalle 02:00 del 28/06
il 02/07	✘ dalle 14:00 del 02/07 alle 02:00 del 03/07	✔ dalle 14:00 del 02/07 alle 02:00 del 03/07
il 03/07	✘ dalle 16:00 del 03/07 alle 03:00 del 04/07	✔ dalle 16:00 del 03/07 alle 03:00 del 04/07
il 04/07	✘ dalle 17:00 del 04/07 alle	✔ dalle 17:00 del 04/07

	03:00 del 05/07	alle 03:00 del 05/07
il 05/07	✗ dalle 16:00 del 05/07 alle 03:00 del 06/07	✓ dalle 16:00 del 05/07 alle 03:00 del 06/07
il dal 06/07 al 09/07	✓ dalle 03:00 del 06/07	✗ dalle 03:00 del 06/07
il 10/07	✗ dalle 17:00 del 10/07	✓ dalle 17:00 del 10/07
il 11/07	✗	✓ tutto il giorno
dal 12/07 al 16/07	✓ dalle 02:00 del 12/07	✗ dalle 02:00 del 12/07
il 17/07	✗ dalle 18:00 del 17/07 alle 02:00 del 18/07	✓ dalle 18:00 del 17/07 alle 02:00 del 18/07
il 18/07	✗ dalle 14:30 del 18/07 alle 02:00 del 19/07	✓ dalle 14:30 del 18/07 alle 02:00 del 19/07
dal 19/07 al 21/07	✓ dalle 02:00 del 19/07	✗ dalle 02:00 del 19/07
il 22/07	✗ dalle 18:30 del 22/07 alle 00:30 del 23/07	✓ dalle 18:30 del 22/07 alle 00:30 del 23/07
il 23/07	✗ dalle 18:30 del 23/07 alle 00:30 del 24/07	✓ dalle 18:30 del 23/07 alle 00:30 del 24/07
il 24/07	✗ dalle 18:30 del 24/07 alle 00:30 del 25/07	✓ dalle 18:30 del 24/07 alle 00:30 del 25/07
il 25/07	✗ dalle 18:30 del 25/07 alle 00:30 del 26/07	✓ dalle 18:30 del 25/07 alle 00:30 del 26/07
il 26/07	✗ dalle 18:30 del 26/07 alle 00:30 del 27/07	✓ dalle 18:30 del 26/07 alle 00:30 del 27/07
dal 27/07 al 05/08	✓ dalle 00:30 del 27/07	✗ dalle 00:30 del 27/07