PIANO STRUTTURALE COMUNALE

COMUNE DI FERRARA
Provincia di Ferrara
Regione Emilia-Romagna

IUAV STUDI & PROGETTI SRL

sindaco ..... Gaetano Sateriale
assessore all'urbanistica ed edilizia ..... Raffaele Alì
capo settore pianificazione territoriale ..... Davide Turrisi
responsabile ufficio di piano ..... Antonio Barillari
responsabile generale del Piano ..... Carlo Magnani
direttore IUAV studi & progetti-isp srl ..... Mario Spinelli

LA QUALITÀ DIFFUSA

Rete dell'acqua

tav. 5.3

scala 1:36.000

Controdedotto con delibera consiliare PG 91706/08 — 03/12/2008

riferimento NTA

SCOLO ACQUE METEORICHE

azioni nei comparti — art. 21.2

- comparti collegati alla area di compensazione
- comparti collegati alla rete
- comparti non collegati

interventi sulla rete — art. 21.1

- recapito diretto acque meteoriche
- canali esistenti
- canali di progetto
- idrografia principale
- idrovore esistenti
- idrovore di progetto
- aree di compensazione idraulica

COLLETTAMENTO E DEPURAZIONE ACQUE REFLUE

Depuratori — art. 21.3

- esistenti
- da dismettere
- da potenziare
- ipotesi di localizzazione nuovi depuratori

Fognature di progetto — art. 21.4

Fognature esistente

Interventi previsti

- nessun intervento
- sistemi depurazione privata
- allacciamento rete fognaria esistente
- nuova rete fognaria

Corsi d'acqua e canali di scolo consortili

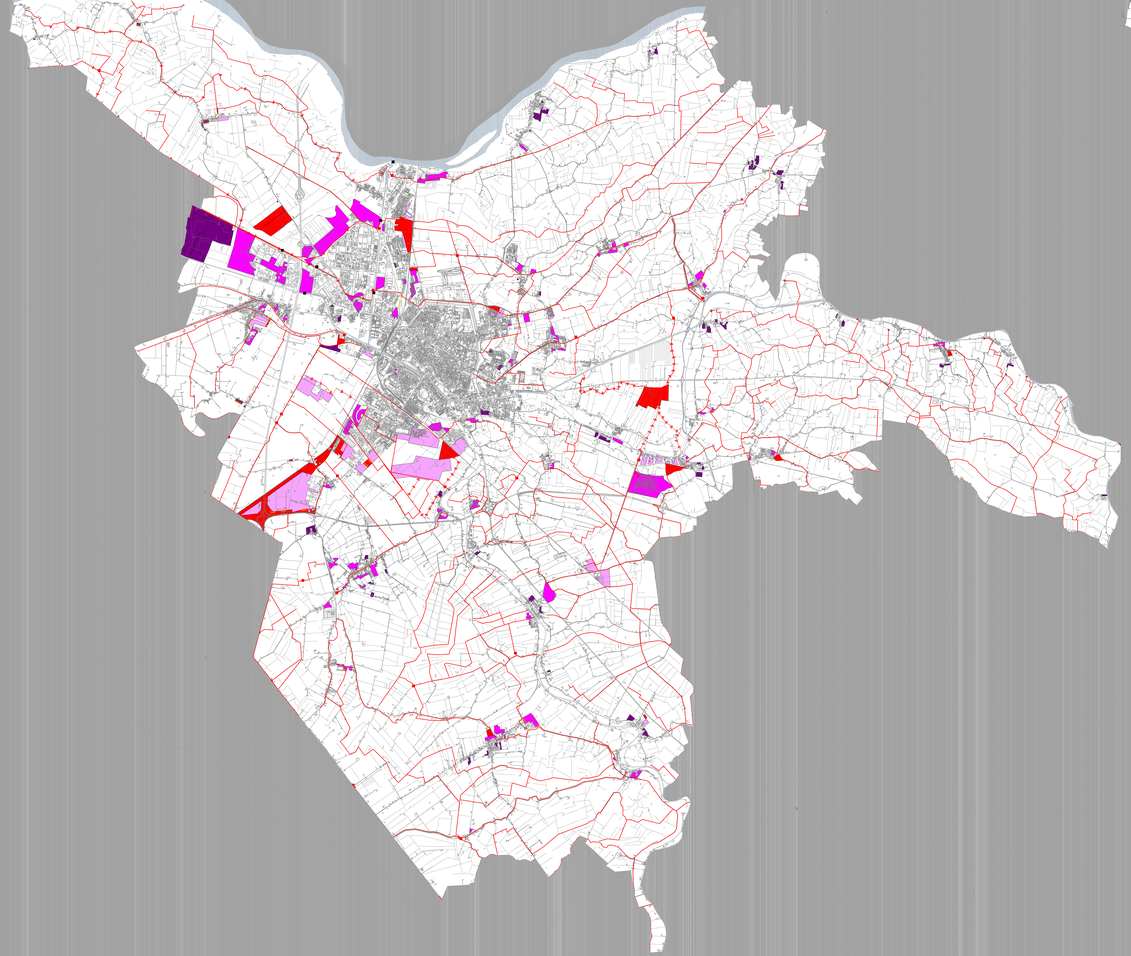

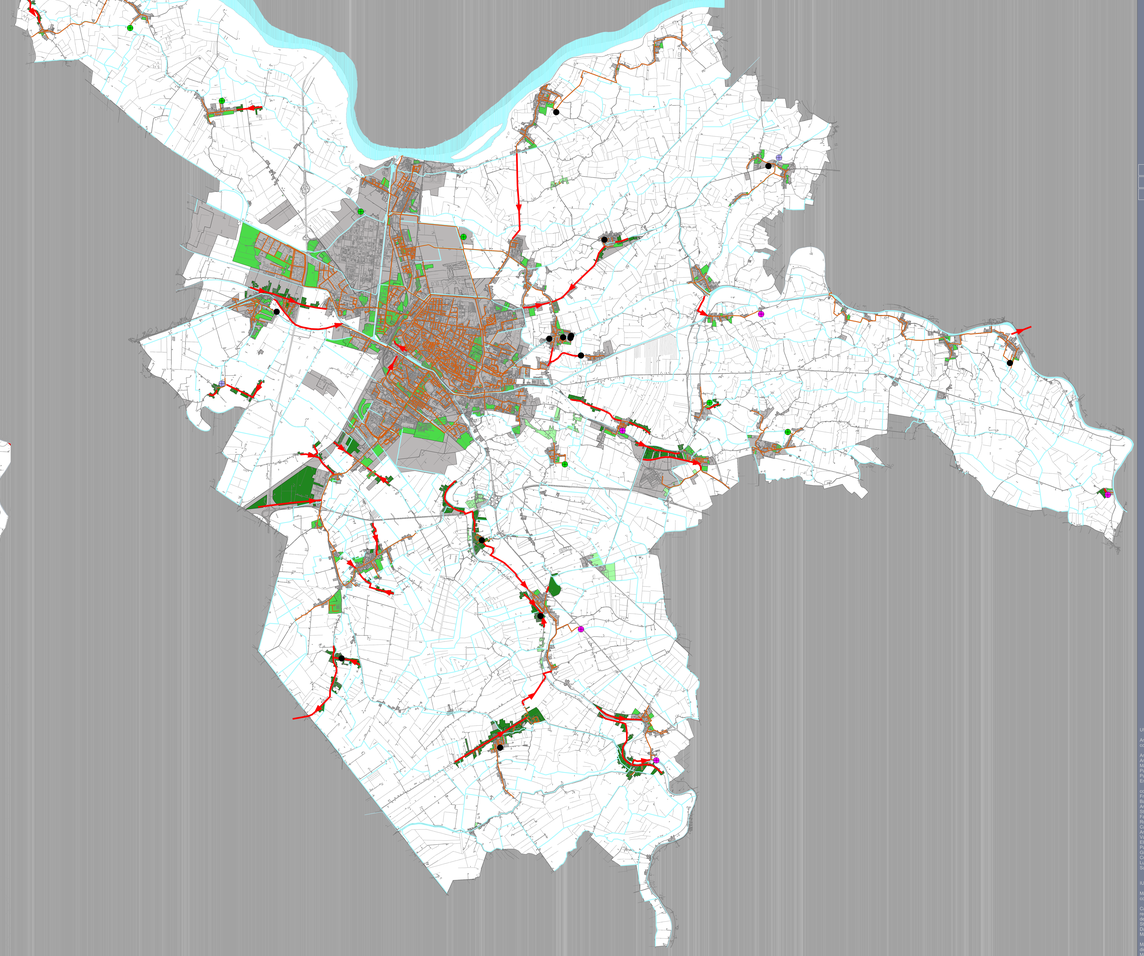

PSCferrara

Ufficio di Piano

Antonio Barillari
coordinatore

Andrea Anselmi
Andrea Artioli
Andrea Artioli
Andrea Artioli